Grenz-Gewindelehrring (kegelig) mit Toleranzstufe 2 1/2"-8 NPTF

Artikelnummer:	1294211
EAN / GTIN:	4066918044358
Warentarifnummer:	90318020
Versandart:	Paketdienst
Gewicht:	kg

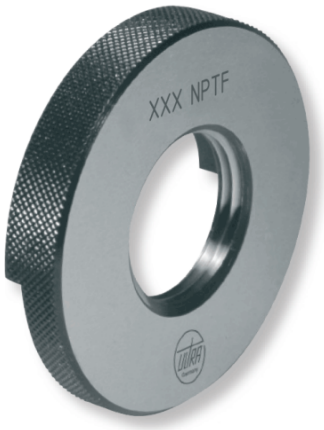

Produktbeschreibung

- nach ANSI/ASME B.1.20.1
- Lehrenstahl gehärtet
- Kegel 1:16

1291 2.. : Grenz-Gewindelehrdorne mit Toleranzstufe
1294 2.. : Grenz-Gewindelehrringe mit Toleranzstufe

Lieferung einzeln verpackt

3 oder 4 Stufige Ausführungen nach ANSI B.1.20.5 auf Anfrage.

Technische Daten

Größe:	2 1/2"-8 NPTF
Artikelnummer:	1294211
Marke:	ULTRA
Ausführung:	Ring Gut Auss.
Größe:	2 1/2"-8 NPTF
Material:	Lehrenstahl gehärtet