Grenz-Gewindelehrring (kegelig) mit Toleranzstufe 1 1/2"-11,5 NPTF

Artikelnummer:	1294209
EAN / GTIN:	4066918044334
Warentarifnummer:	90318020
Versandart:	Paketdienst
Gewicht:	kg

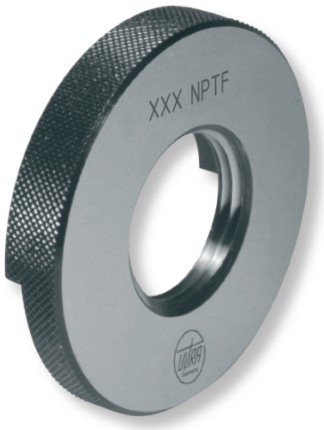

Produktbeschreibung

- nach ANSI/ASME B.1.20.1
- Lehrenstahl gehärtet
- Kegel 1:16

1291 2.. : Grenz-Gewindelehrdorne mit Toleranzstufe
1294 2.. : Grenz-Gewindelehrringe mit Toleranzstufe

Lieferung einzeln verpackt

3 oder 4 Stufige Ausführungen nach ANSI B.1.20.5 auf Anfrage.

Technische Daten

Größe:	1 1/2"-11,5 NPTF
Artikelnummer:	1294209
Marke:	ULTRA
Ausführung:	Ring Gut Auss.
Größe:	1 1/2"-11,5 NPTF
Material:	Lehrenstahl gehärtet