Grenz-Gewindelehrring EN 10226 Nr. 3 / ISO 7 (zylindrisch) mit Toleranzstufe R 3/4"

Artikelnummer:	1294406
EAN / GTIN:	4066918103505
Warentarifnummer:	90318020
Versandart:	Paketdienst
Gewicht:	0.15kg

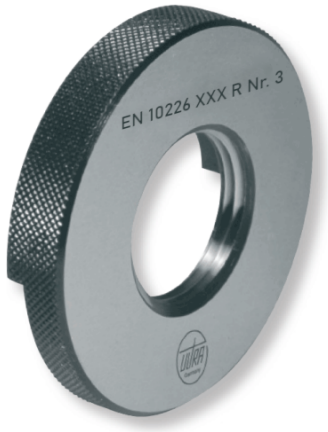

Produktbeschreibung

- EN 10226 / ISO 7
- Lehrenstahl gehärtet

1291 4.. : Grenz-Gewindelehrdorne (kegelig) Rc/Rp Nr. 1 mit Toleranzstufe
1294 4.. : Grenz-Gewindelehrringe (zylindrisch) R Nr. 3 mit Toleranzstufe

Lieferung einzeln verpackt

Technische Daten

Größe:	R 3/4"
Artikelnummer:	1294406
Marke:	ULTRA
Ausführung:	Ring Gut Auss.
Größe:	R 3/4"
Material:	Lehrenstahl gehärtet
Gewicht:	0,15kg