Rundlaufprüfgeräte aus Spezialguss
DIN 876/1 mit Prismenaufsatz
75/200/350x110mm (10H7)

Artikelnummer:	1561102
EAN / GTIN:	4066918060150
Warentarifnummer:	90318080
Versandart:	Paketdienst
Gewicht:	9kg

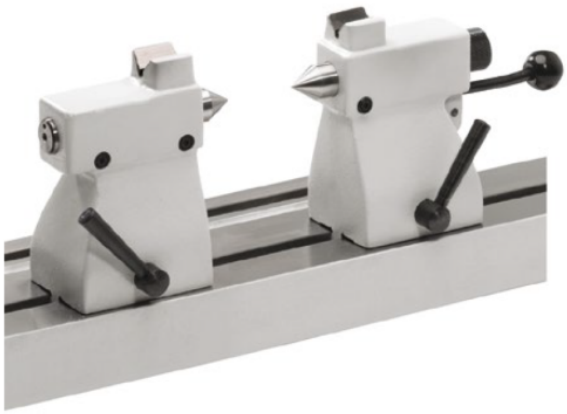

Produktbeschreibung

- DIN 876
- Messfläche Güte 1, fein geschliffen
- linker Reitstock mit fester Pinole
- rechter Reitstock mit beweglicher Pinole
- Zentrierspitzen 60°
- Grundplatte mit 2 T-Nuten
- Stativ mit Feineinstellung, Messuhraufnahme Ø 8mm

1560 1..: Reitstöcke ohne Prismenaufsatz
1561 1..: Reitstöcke mit Prismenaufsatz

Lieferung einzeln verpackt

! Reitstockpaare ohne Grundplatte auf Anfrage.

! Weitere Zentrierspitzen auf Anfrage.

Technische Daten

Größe:	75/200/350x110mm (10H7)
Artikelnummer:	1561102
Marke:	ULTRA
Größe:	350x110mm
Prismenaufsatz:	Mit
Spitzenhöhe:	75mm
Spitzenweite:	200mm
T-Nute:	10mm H7
max. Belastung Reitstock:	10Kg
Gewicht:	9kg