# Rundlaufprüfgeräte aus Spezialguss DIN 876/1 mit Prismenaufsatz 150/450/700x180mm (12H7)

| | |
|---|---|
| **Artikelnummer:** | 1561106 |
| **EAN / GTIN:** | 4066918060181 |
| **Warentarifnummer:** | 90318080 |
| **Versandart:** | LKW Fracht |
| **Gewicht:** | 39kg |

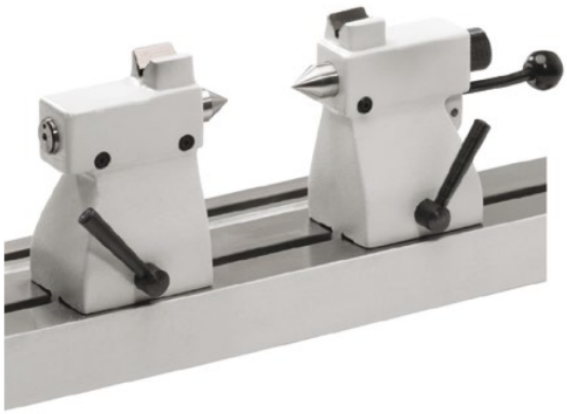

## Produktbeschreibung

- DIN 876
- Messfläche Güte 1, fein geschliffen
- linker Reitstock mit fester Pinole
- rechter Reitstock mit beweglicher Pinole
- Zentrierspitzen 60°
- Grundplatte mit 2 T-Nuten
- Stativ mit Feineinstellung, Messuhraufnahme Ø 8mm

**1560 1..:** Reitstöcke ohne Prismenaufsatz
**1561 1..:** Reitstöcke mit Prismenaufsatz

**Lieferung einzeln verpackt**

**! Reitstockpaare ohne Grundplatte auf Anfrage.**

**! Weitere Zentrierspitzen auf Anfrage.**

## Technische Daten

| | |
|---|---|
| **Größe:** | 150/450/700x180mm (12H7) |
| **Artikelnummer:** | 1561106 |
| **Marke:** | ULTRA |
| **Größe:** | 700x180mm |
| **Prismenaufsatz:** | Mit |
| **Spitzenhöhe:** | 150mm |
| **Spitzenweite:** | 450mm |
| **T-Nute:** | 12mm H7 |
| **max. Belastung Reitstock:** | 20Kg |
| **Gewicht:** | 39kg |