# Winkelaufspanntische, Spezialguss
# 2 Ebenen schwenkbar
# 200x150/130mm GG-0,003mm

| | |
|---|---|
| **Artikelnummer:** | 1593301 |
| **EAN / GTIN:** | 4066918060976 |
| **Warentarifnummer:** | 90318080 |
| **Versandart:** | LKW Fracht |
| **Gewicht:** | 20kg |

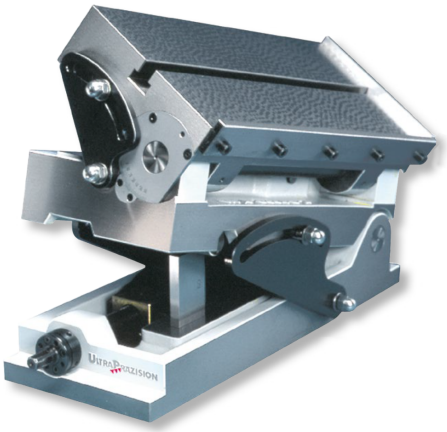

## Produktbeschreibung

- Werksnorm
- Einstellung mit Gradskala und Nonius 3’
- Sinuseinstellbereich 0 – 60°
- Endmaßauflagen gehärtet und geschliffen
- Spannfläche mit T-Nuten
- Klemmung mit seitlichen Bügeln
- ab Größe 400x300mm mit Verstellspindel

**Lieferung einzeln verpackt inkl. Sinustabelle**

**1594 1.. / 1594 2..:** Schwenkbereich 0-90°
1593 3.. / 1593 4..: **Schwenkbereich 0-60°**

**! Ausführungen mit der kurzen Seite als Achsseite auf Anfrage.**

## Technische Daten

| | |
|---|---|
| **Größe:** | 200x150/130mm GG-0,003mm |
| **Artikelnummer:** | 1593301 |
| **Marke:** | ULTRA |
| **Achsseite:** | 2 Ebenen |
| **Ebenheit:** | 0,003mm |
| **Güte:** | 0 |
| **Höhe:** | 130mm |
| **Messfläche:** | 200x150mm |
| **Rollenabstand:** | 150/100mm |
| **Schwenkbereich:** | 0-60° |
| **T-Nuten:** | 1Stk. 10mm |
| **Gewicht:** | 20kg |