Schnelltaster für Außenmessung
mit Teller-Kontakten inkl. Werkskalibrierschein
0-10/0,005/35mm IP65

Artikelnummer:	1353401
EAN / GTIN:	4066918049063
Herstellernummer:	D110T
Warentarifnummer:	90178090
Versandart:	Paketdienst
Gewicht:	0.18kg

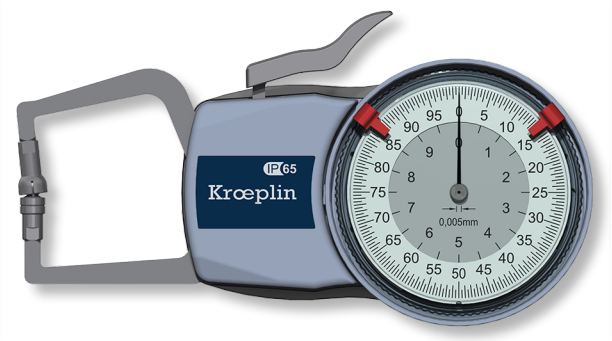

Produktbeschreibung

- Werksnorm
- Schutzart IP65
- Toleranzmarken einstellbar
- 1 fester, 1 beweglicher Tastarm
- Messkontakte Hartmetall

Lieferung in Kartonbox inkl. Werkskalibierschein

! Andere Messbereiche, Tasterformen und Holzetuis auf Anfrage.

Technische Daten

Größe:	0-10/0,005/35mm IP65
Artikelnummer:	1353401
Marke:	KROEPLIN
Herstellernummer:	D110T
Ablesung:	0,005mm
Fehler max.:	0,02mm
Messbereich:	0-10mm
Messkraft:	0,8-1,2N
Tastarmlänge:	65mm
Gewicht:	0,18kg